

F. - Cat. S. T. - 315



MINISTERO DELLE FINANZE

DIREZIONE GENERALE DEL CATASTO E DEI SERVIZI TECNICI ERARIALI

# NUOVO CATASTO EDILIZIO URBANO

(R. DECRETO-LEGGE 13 APRILE 1939, N. 662)

Lire  
20

Planimetria dell'immobile situato nel Comune di PESCARA Via D'Avalos

Ditta Santarecce Pasquale - Di Gregorio Marcello - Pompa Giuseppe

Allegata alla dichiarazione presentata all'Ufficio Tecnico Erariale di PESCARA

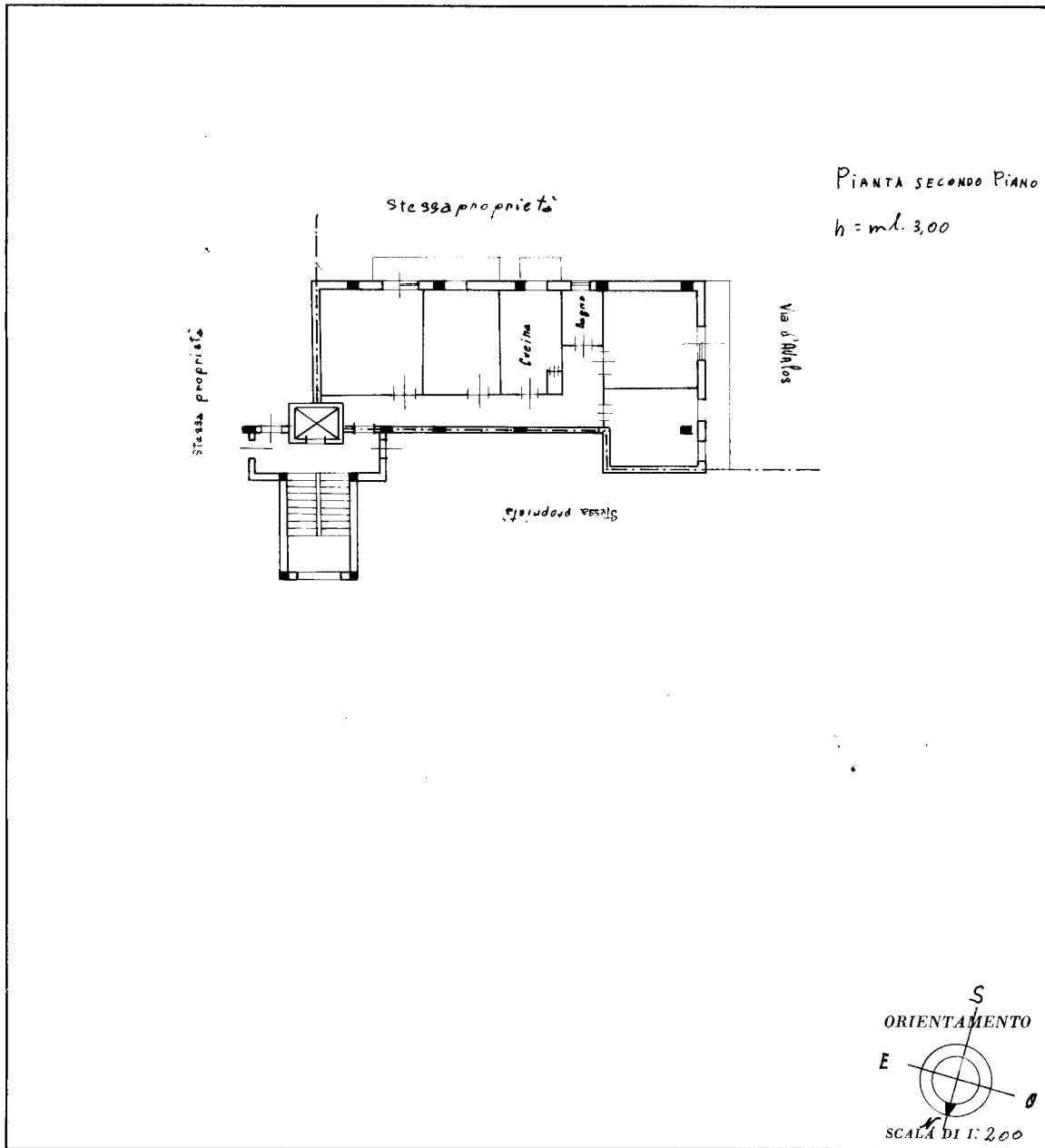

SPAZIO RISERVATO PER LE ANNOTAZIONI D'UFFICIO	
DATA	<i>[Handwritten notes]</i>
PROT. N°	

Compilata dall'ING. MAURO DE DOMICICIS  
(Titolo, nome e cognome del tecnico)

Iscritto all'Albo degli INGEGNERI  
della Provincia di PESCARA

DATA 23-3-1964

Firma: [Handwritten signature]

Catasto dei Fabbricati - Situazione al 21/01/2025 - Comune di PESCARA(G482) - < Foglio 27 - Particella 2230 - Subalterno 13 >  
VIA FRANCESCO FERDINANDO D' AVALOS n. 113 Piano 2

Ultima planimetria in atti