

MODULARIO
F. rig. rend 487



MINISTERO DELLE FINANZE
DIPARTIMENTO DEL TERRITORIO
CATASTO EDILIZIO URBANO (RDL 13-4-1939, n. 652)

MOD. BN (CEU)

LIRE
200

Planimetria di u.i.u. in Comune di SPOLTORE via S. AGOSTINO civ. 8

PR. STESSA DITA

PROP. MARSILLI ILEANA

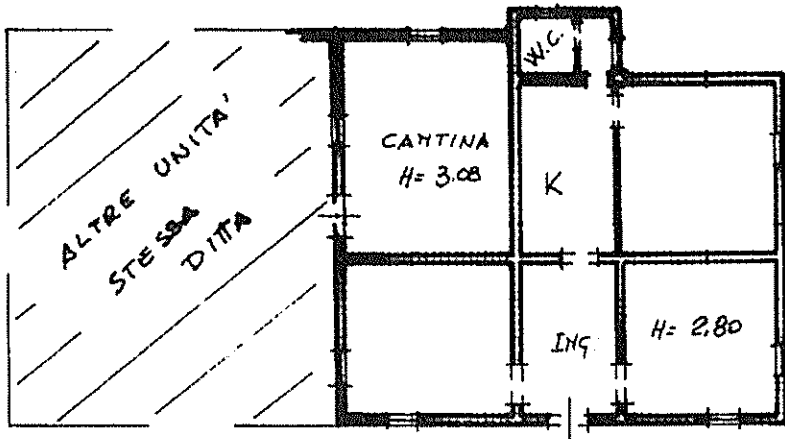
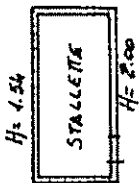

PR. STESSA DITA

P. PIANO TERRA

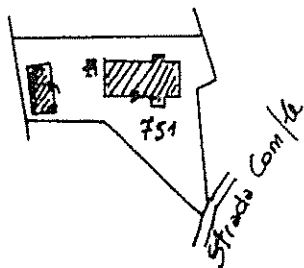

STRALCIO PLANIMETRICO

SC. 1:2000
Fg. 28 PART. 751

ORIENTAMENTO

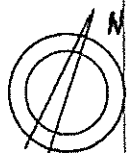

SCALA DI 1:2000

PROP. MENNELLI TONINO

Catasto dei Fabbricati - Situazione al 21/06/2022 - Comune di SPOLTORE(1922) - < Foglio 28 - Particella 751 - Subalterno 2 >

Dichiarazione di N.C.
Denuncia di variazione

Compilata dal GEOM. D'ONOFRIO ADAMO
(Titolo, cognome e nome)

RISERVATO ALL'UFFICIO

Data presentazione: 21/06/2001 - Data: 21/06/2022 - n. T296526 - Richiedente: GEOM. D'ONOFRIO ADAMO G438U

Foglio e scheda: 28 Formato di acquisizione: A4(210x297) - Formato stampa richiesto: A4(210x297)
n. 751 sub. 2

iscritto all'albo de PESCARA della provincia di PESCARA n. 1803



MODULARIO
F. rig. rand 487



MINISTERO DELLE FINANZE
DIPARTIMENTO DEL TERRITORIO
CATASTO EDILIZIO URBANO (RDL 13-4-1939, n. 652)

MOD. 84 (CEU)

LIRE
200

Planimetria di u.i.u. in Comune di SPOLTORE via S. AGOSTINO civ. 10

PR. STESSA DITTA

PR. MARSILLI ILEANA

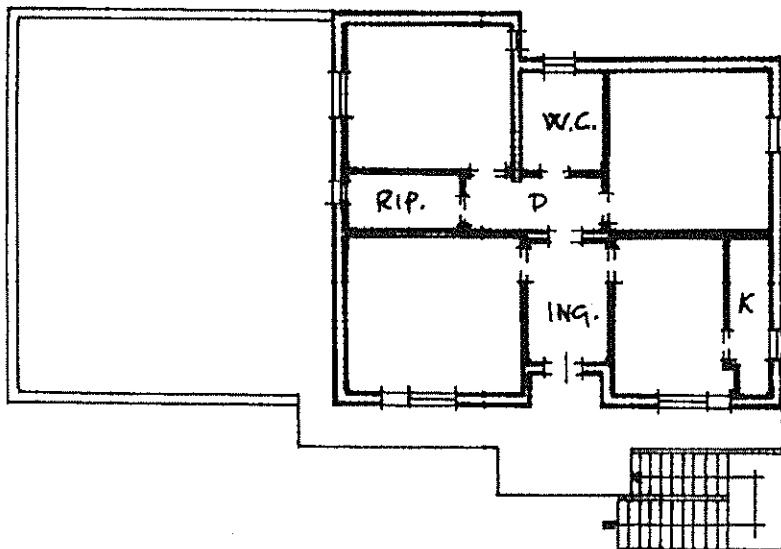

PR. HENNILLI TONINO

PR. STESSA DITTA

P. PIANO PRIMO

H = 2,98

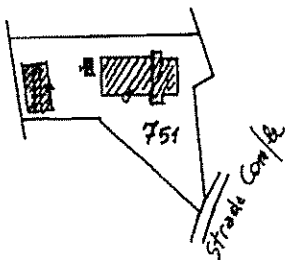

STRALCIO PLANIMETRICO

Sc. 1:2000

Fg. 28 PART. 751

ORIENTAMENTO

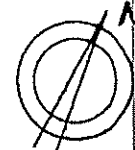

SCALA DI 1:2000

Dichiarazione di N.C.
Denuncia di variazione

Compilate dal GEOM. D'ONOFRIO
(titolo, cognome e nome)
ADAMO

RISERVATO ALL'UFFICIO

Data presentazione: 21/06/2001 - Data: 21/06/2022 - n. T296527 - Richiedente: DFDSLNS80S11G438U

Identificativi catastali Iscritto all'albo de GEOMETRI

F. 28 Formato di acquisizione: A4(210x297) - Formato standard richiesto: A4(210x297)

h. 751 sub. 3 della provincia di PESCARA 903

